



CÂMARA MUNICIPAL DE SÃO LOURENÇO DA SERRA
ESTADO DE SÃO PAULO

Praça 10 de agosto, 40 – Centro – São Lourenço da Serra – S.P – Cep: 06890-000
Fone: (11) 4686-1461 - Fax: (11) 4686-3726
Site: <http://www.cmsls.sp.gov.br> – E-mail: adm@cmsls.sp.gov.br

INDICAÇÃO Nº114 /2026

WAGNER DO LAVA-RÁPIDO, ANDRÉ DESPÉZIO DE SOUZA, BETO DO PAIOL, ETHEL GISONDI, GERSON DE CAMARGO, VAGNER NARCISO, FERNANDO A. SEME AMED FILHO e ZELÃO, Vereadores desta Casa de Leis, no uso de suas atribuições legais, após ouvir o soberano plenário, **INDICAM** ao **EXCELENTÍSSIMO PREFEITO SR. FELIPE GEFERSON SEME AMED**, junto a **SECRETARIA MUNICIPAL DE OBRAS E SERVIÇOS PÚBLICOS**, para que o Poder Executivo entre em contato com os comerciantes proprietários dos estabelecimentos D'Gusta Burger e Alto Astral, ambos localizados na Rua João Paes, Centro, a fim de verificar a possibilidade de autorização e eventual parceria para a implantação de pontos de ônibus nas proximidades das calçadas dos referidos locais.

IUSTIFICATIVA

O presente pedido justifica-se pela necessidade de proporcionar maior conforto, segurança e dignidade aos usuários do transporte público, especialmente durante a madrugada, em dias de forte incidência solar e em períodos chuvosos. Ademais, diversos municípios têm cobrado providências quanto à realização das melhorias e adequações nos referidos pontos.

Havendo autorização dos proprietários, solicita-se que a Prefeitura Municipal entre em contato com a SUCOL (Superintendência de Transportes Coletivos), visando à viabilidade da construção dos pontos de ônibus nos locais onde atualmente já funcionam paradas oficiais.

Ressalta-se que ambos os locais necessitam de novos abrigos com melhor estrutura, sendo que, especificamente em frente ao estabelecimento Alto Astral, há necessidade da implantação de um abrigo completo e coberto.

Caso a resposta da SUCOL seja negativa, solicita-se que a Prefeitura verifique a possibilidade de execução direta do serviço.

Ante o exposto, contamos com os bons préstimos deste conceituado Executivo no pronto atendimento da presente propositura.

São Lourenço da Serra, 26 de maio de 2026.

CIDADE NATUREZA

WAGNER DO LAVA RÁPIDO
VEREADOR

ANDRÉ DESPÉZIO
VEREADOR

BETO DO PAIOL
VEREADOR

ETHEL GISONDI
VEREADORA

GERSON DE CAMARGO
VEREADOR

VAGNER NARCISO
VEREADOR

ZELÃO
VEREADOR

FERNANDO A. SEME AMED FILHO
VEREADOR



CÂMARA MUNICIPAL DE SÃO LOURENÇO DA SERRA ESTADO DE SÃO PAULO

Praça 10 de agosto, 40 – Centro – São Lourenço da Serra – S.P – Cep: 06890-000

Fone: (11) 4686-1461 - Fax: (11) 4686-3726

Site: <http://www.cmsls.sp.gov.br> – E-mail: adm@cmsls.sp.gov.br

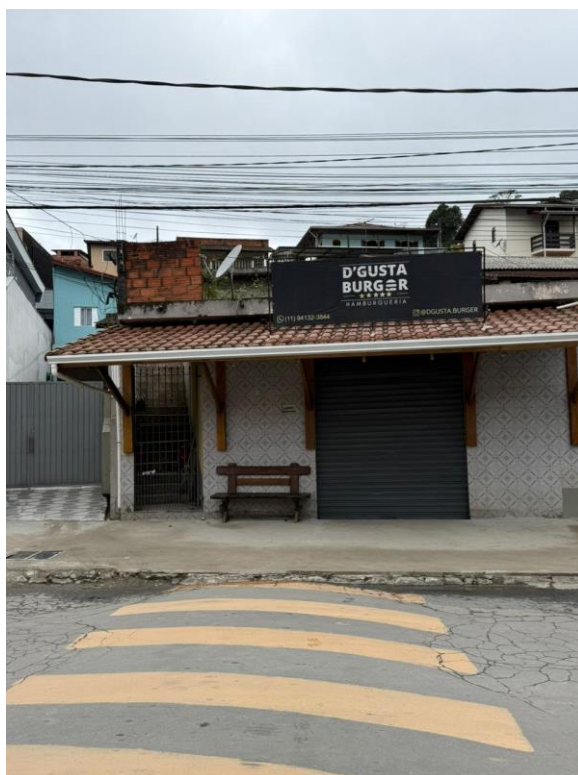



CÂMARA MUNICIPAL DE SÃO LOURENÇO DA SERRA ESTADO DE SÃO PAULO

Praça 10 de agosto, 40 – Centro – São Lourenço da Serra – S.P – Cep: 06890-000

Fone: (11) 4686-1461 - Fax: (11) 4686-3726

Site: <http://www.cmsls.sp.gov.br> – E-mail: adm@cmsls.sp.gov.br





CÂMARA MUNICIPAL DE SÃO LOURENÇO DA SERRA ESTADO DE SÃO PAULO

Praça 10 de agosto, 40 – Centro – São Lourenço da Serra – S.P – Cep: 06890-000

Fone: (11) 4686-1461 - Fax: (11) 4686-3726

Site: <http://www.cmsls.sp.gov.br> – E-mail: adm@cmsls.sp.gov.br

