



CÂMARA MUNICIPAL DE SÃO LOURENÇO DA SERRA
ESTADO DE SÃO PAULO

Praça 10 de agosto, 40 – Centro – São Lourenço da Serra – S.P – Cep: 06890-000
Fone: (11) 4686-1461 - Fax: (11) 4686-3726
Site: <http://www.cmsls.sp.gov.br> – E-mail: adm@cmsls.sp.gov.br

REQUERIMENTO Nº072 /2026

WAGNER DO LAVA RÁPIDO, ANDRÉ DESPÉZIO DE SOUZA, BETO DO PAIOL, ETHEL GISONDI, GERSON DE CAMARGO, VAGNER NARCISO, FERNANDO A. SEME AMED FILHO e ZELÃO, Vereadores desta Casa de Leis, no uso de suas atribuições legais, após ouvir o soberano plenário, **REQUEREM a ENEL DISTRIBUIÇÃO SÃO PAULO**, providências urgentes quanto à manutenção da rede elétrica subterrânea localizada na Rua Evaristo Delfino Pinto - Centro, São Lourenço da Serra/S.P, em frente à Farmácia Use Farma, referente à instalação nº 0040281736 / 100168827839.

JUSTIFICATIVA

A referida rede encontra-se exposta acima do nível do solo, ocupando parte da calçada e da área destinada ao estacionamento do estabelecimento comercial. Tal situação representa risco iminente de quedas e acidentes envolvendo pedestres, especialmente em razão do intenso fluxo de pessoas que circulam diariamente pelo local.

Cumprе destacar que o proprietário do estabelecimento já realizou diversas solicitações junto à unidade de atendimento da Enel no município, buscando a regularização do problema. Contudo, até a presente data, nenhuma solução efetiva foi adotada.

Diante da gravidade da situação, solicitamos a imediata intervenção técnica para o reparo e a adequada recomposição da rede elétrica, de modo a garantir a segurança dos munícipes, prevenir acidentes e restabelecer as condições adequadas de utilização da calçada e da área de estacionamento.

Ressalta-se que o problema persiste há aproximadamente seis meses, ocasionando transtornos ao proprietário do estabelecimento e colocando em risco a integridade física da população que transita pelo local.

Dessa forma, requer-se que sejam adotadas as medidas cabíveis com a máxima urgência, bem como seja prestado retorno acerca das providências tomadas para a solução definitiva da demanda.

Ante o exposto, contamos com os bons préstimos desta conceituada empresa no pronto atendimento da presente propositura.

São Lourenço da Serra, 02 de junho de 2026.

WAGNER DO LAVA RÁPIDO
VEREADOR

ANDRÉ DESPÉZIO
VEREADOR

BETO DO PAIOL
VEREADOR

ETHEL GISONDI
VEREADORA

GERSON DE CAMARGO
VEREADOR

VAGNER NARCISO
VEREADOR

ZELÃO
VEREADOR

FERNANDO A. SEME AMED FILHO
VEREADOR



CÂMARA MUNICIPAL DE SÃO LOURENÇO DA SERRA ESTADO DE SÃO PAULO

Praça 10 de agosto, 40 – Centro – São Lourenço da Serra – S.P – Cep: 06890-000

Fone: (11) 4686-1461 - Fax: (11) 4686-3726

Site: <http://www.cmsls.sp.gov.br> – E-mail: adm@cmsls.sp.gov.br

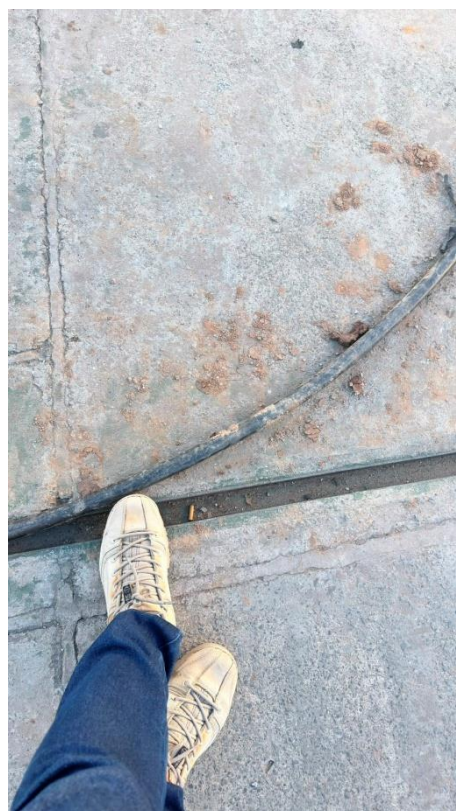
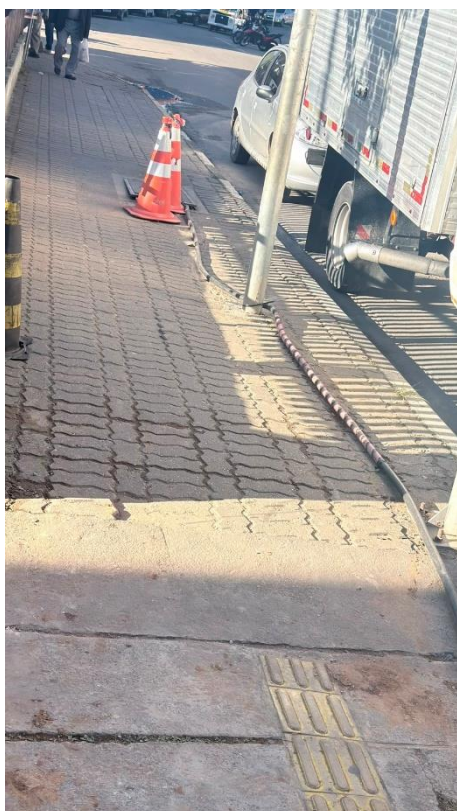
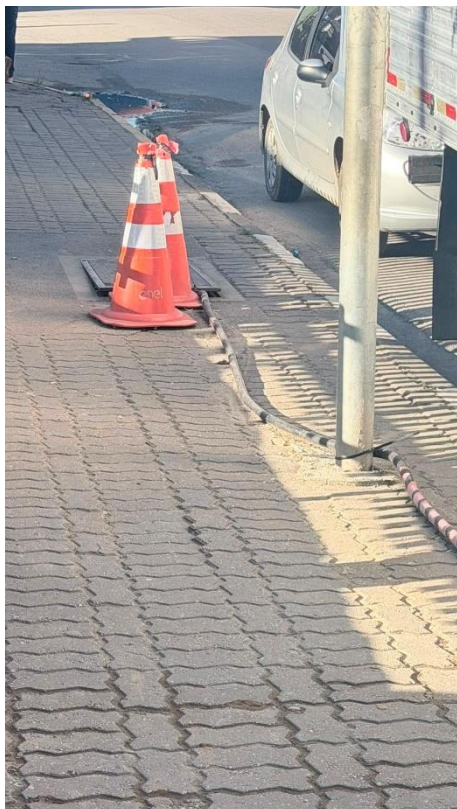



CÂMARA MUNICIPAL DE SÃO LOURENÇO DA SERRA ESTADO DE SÃO PAULO

Praça 10 de agosto, 40 – Centro – São Lourenço da Serra – S.P – Cep: 06890-000

Fone: (11) 4686-1461 - Fax: (11) 4686-3726

Site: <http://www.cmsls.sp.gov.br> – E-mail: adm@cmsls.sp.gov.br

